

PÅ SPORET



Fra tradisjon til
forskningsbasert praksis i
begynneropplæringen

Evidence-based instruction is professional wisdom integrated with the best available empirical evidence.

Richard Allington (2005, p. 16)



Fra seine til tidlige tiltak

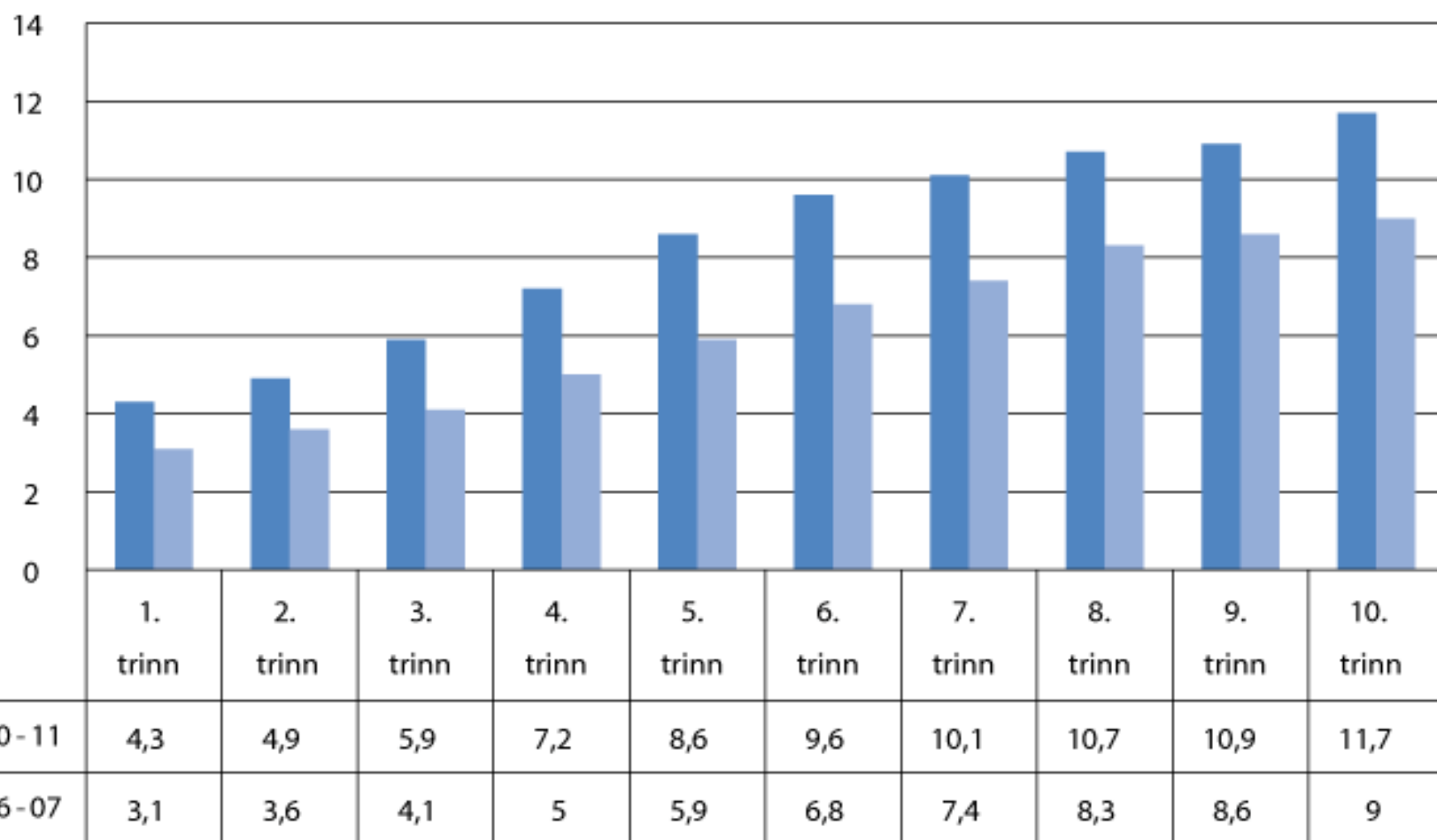

Figur 3.4 Omfang av spesialundervisning på ulike trinn. Prosent av totalt antall elever på trinnet. Skoleårene 2006-07 og 2010-11

Kilde: GSI

Forskningsbasert
begynneropplæring

Rosseland skule
som eksempel



ABC
LES
SKRIV
FORSTÅ



PÅ SPORET 

Læringstrykk
og
organisering

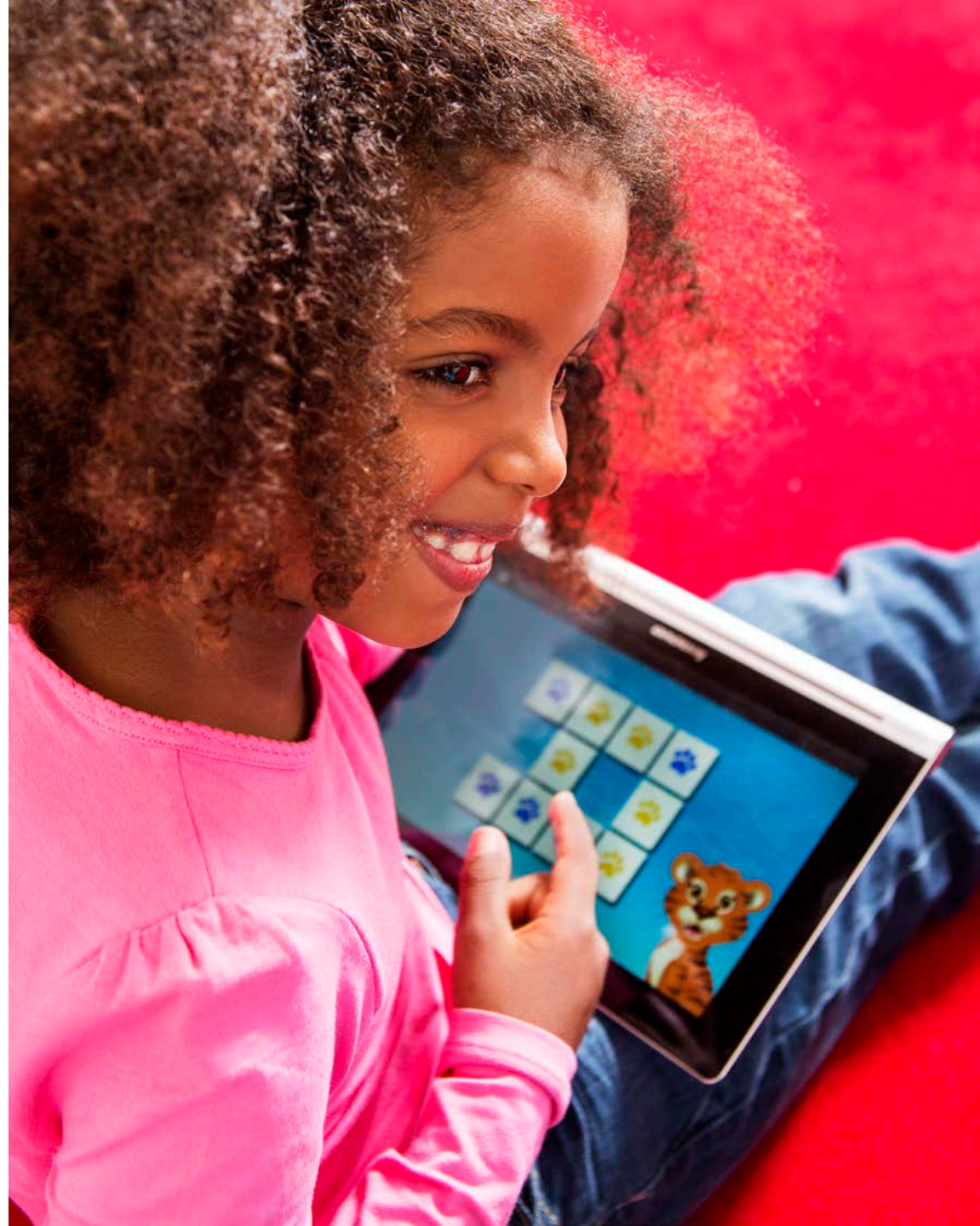

Respons
så langt

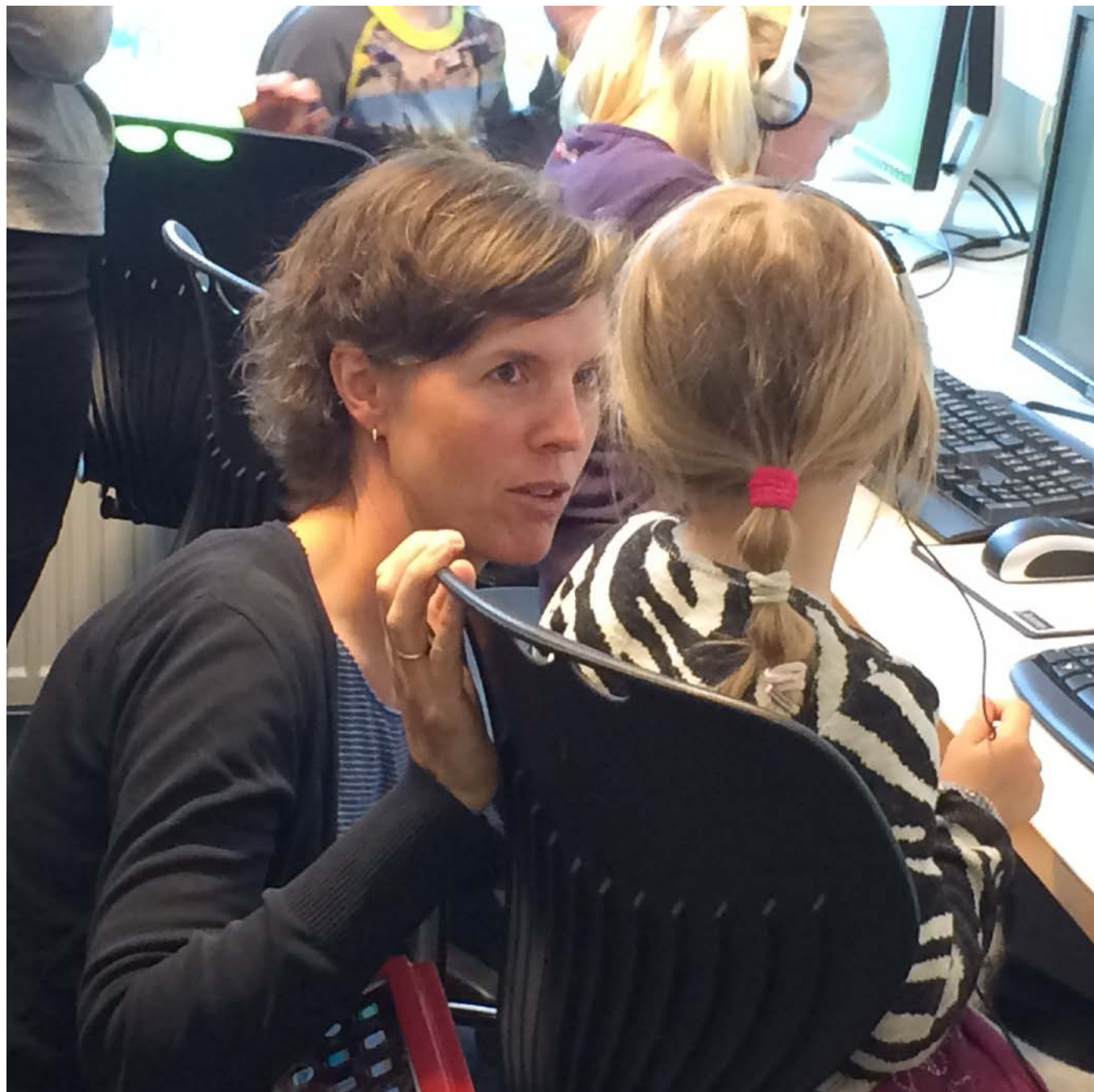

På sporet

Om På sporet

Aktuelt

Medarbeidere i prosjektet

Publisering og formidling

På sporet i media

Presentasjon av På sporet

Skolen bruker ofte mye ressurser på elever etter at problemer har oppstått. Forskningsprosjektet På sporet fra Lesesenteret undersøker hvordan vi bedre kan forebygge lese- og skrivevansker.



0



80



Lesesenteret startet høsten 2014 opp et nytt, stort forskningsprosjekt kalt *På sporet*. På sporet-prosjektet finansieres blant annet av FINNUT, som er et program i Norges forskningsråd som skal fremme forskning og innovasjon i utdanningssektoren. Gjennom På sporet ønsker vi å vinne ny kunnskap hvordan man kan forebygge lese- og skrivevansker gjennom tidlige tiltak. Vi vil også utvikle undervisningsmateriell og digitale verktøy til bruk i

begynneropplæringen i norsk skole.

I På sporet får elever som antas å være i faresonen for å utvikle lese- og skrivevansker delta i et intensivt treningsopplegg 4 timer i uka i 25 uker, mens resten av klassen har stasjonsundervisning knyttet til lesing og skriving. Undervisningen gis av en lærer i grupper på 3-7 elever. Etter at treningsperioden er slutt, vil gruppene som har fått treningsopplegget bli sammenlignet med kontrollgrupper som har fått ordinær leseundervisning.

Mål for prosjektet

Hovedmålet i På sporet er å redusere andelen elever som utvikler lesevansker. Dette målet søkes nådd gjennom følgende delmål:

INFORMATION IN ENGLISH

 [Presentation of "On Track" \(pdf\)](#)

PÅ SPORET 



Foto: Elisabeth Tønnessen.

ÅKOMMER PÅ SPORET
ÅKOMMER PÅ SPORET
ÅKOMMER PÅ SPORET

