# Infomøte UiS – praksisstudenter

19. okt. 2021

Anfinn Rosnes, fung. Landbruksdirektør

Mob 481 47 213

Statsforvalteren i Rogaland

1. november →

Embetsledelsen

Administrativ stab

**Geir Skadberg**

Beredskapsstab

Kommunikasjonssjef

Helse-, sosial- og barnevernsavdelinga

Landbru vdelinga

**Anfinn Rosnes**

Miljøvernavdelinga

Samfunnsavdelinga

Utdanningsavdelinga

© Statsforvaltaren i Rogaland

# Statsforvalterens rolle:

- Iverksetter
- Samordning
- Rettssikkerhet
- Informasjon

.....sørge for at nasjonal landbrukspolitikk blir kjent og satt i verk i fylket. Det betyr at vi arbeider for at de fire hovedmålene i nasjonal landbrukspolitikk skal nås i Rogaland.

Med 20 – 30 prosent av matproduksjonen i Norge og en årleg verdiskaping på nær 6 milliarder kroner, har Rogaland en viktig posisjon i norsk landbruk. Denne posisjonen arbeider Landbruksavdelingen for skal styrkes og utvikles videre.

© Statsforvalteren i Rogaland

**Vi må ta vare på, og utvikle videre det vi har i dag!**

Samlet verdiskaping fra jordbruk, skogbruk, tilleggsnæringer og landbruksbasert industri var på 6,3 milliarder kr i 2017

10/20/30

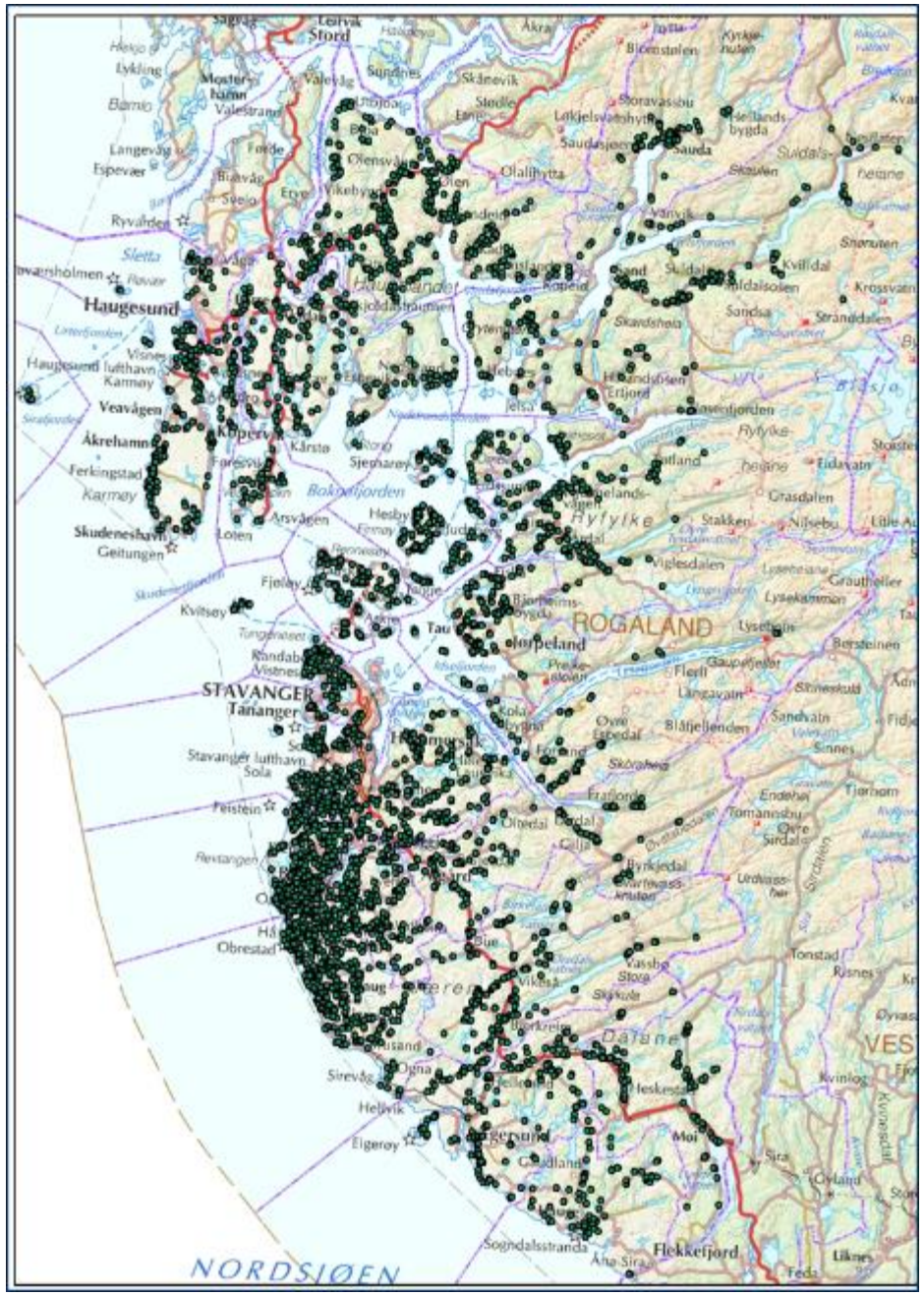

# Landbrukspolitikken på ett ark

| Matsikkerheit og beredskap | Landbruk over heile landet | Auka verdiskaping | Berekraftig landbruk med lågare utslepp av klimagassar |
|---|---|---|---|
| Sikre forbrukarane trygg mat<br><br>Auka matvareberedskap<br><br>God dyre- og plantehelse og god dyrevelferd<br><br>Satse på avl, forsking og utdanning for å auke bruken av dei økologiske ressursane. | Leggje til rette for bruk av jord- og beiteressursane<br><br>Moglegheiter for busetjing og sysselsetting<br><br>Eit mangfaldig landbruk med ein variert bruks-struktur og geografisk produksjonsdeling<br><br>Leggje til rette for rekruttering i heile landet<br><br>Ei økologisk berekraftig reindrift | Utnytte marknadsbaserte produksjonsmoglegheiter<br><br>Ei konkurransedyktig og kostnadseffektiv verdikjede for mat<br><br>Ein effektiv og lønsam utnytting av gardens samla ressursar<br><br>Vidareutvikle Noreg som matnasjon<br><br>Leggje til rette for bondens inntektsmoglegheiter og evne til å investere i garden<br><br>Berekraftig skogbruk og konkurransedyktige skog- og trebaserte verdikjeder | Redusert forureining frå landbruket<br><br>Reduserte utslepp av klimagassar, auka opptak av $CO_2$ og gode klimatilpasningar<br><br>Berekraftig bruk og eit sterkt vern av landbruket sine areal og ressurs-grunnlag<br><br>Vareta kulturlandskapet og naturmangfaldet |

Ei effektiv landbruks- og matforvaltning

Forsking, innovasjon og kompetanse skal bidra til at hovudmåla i landbruks- og matpolitikken blir nådde

Ivareta norske interesser og sikre framgang i internasjonale prosessar

Kanskje en oppgave her?

# **Allmenngjøringen** blir viktigere

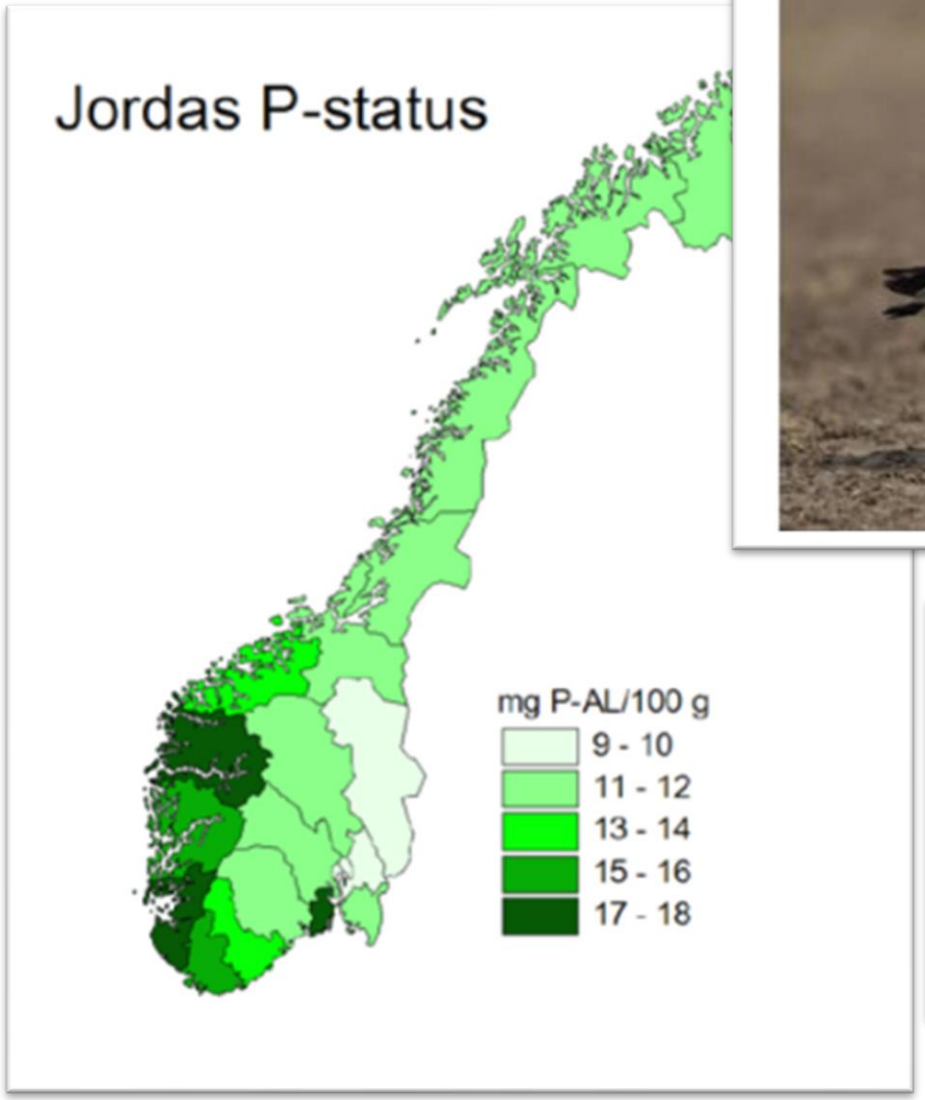

Equinor ser sola

Solenergi. Olje- og gasskjempen Equinor har kjøpt aksjer i solenergiselskapet Scatec Solar for rundt 700 millioner kroner.

NHO har vedtatt lockout

Sykepleierstreiken. NHO har vedtatt lockout i sykepleierstreiken. Lockouten trer i kraft fra 20. november. Streiken har pågått siden 25. oktober.

Sykepleierforbundet har tatt ut 56 sykepleiere av de totalt 500 som det er vedtatt plassoppsigelse for og som omfattes av overenskomsten mellom NSF og NHO Service og handelsbedrifter.

De som har vært rammet av streiken har jobbet ved pasienthotell og rehabiliteringsinstitusjoner. (NTB)

Nationen 6. juni 2018.

Nationen 15. juni 2018.

Meningsmåling

Peker på svinenæringa

Per Skorge i Norges Bondelag sier til Bondebladet, at funn i svinenæringa kan ha påvirket forbrukernes syn på norsk mat i negativ retning.

Familien retter en stor takk

Hos oss:

- Får du kjekke, motiverende og krevende arbeidsoppgaver
- Du blir kjent med Statsforvalteren i Rogaland
- Du blir kjent med dine arbeidskollegaer
- Du blir bedre kjent med det offentlige……
- ++

## Statsvitenskapsstudent med klimavennlig agenda

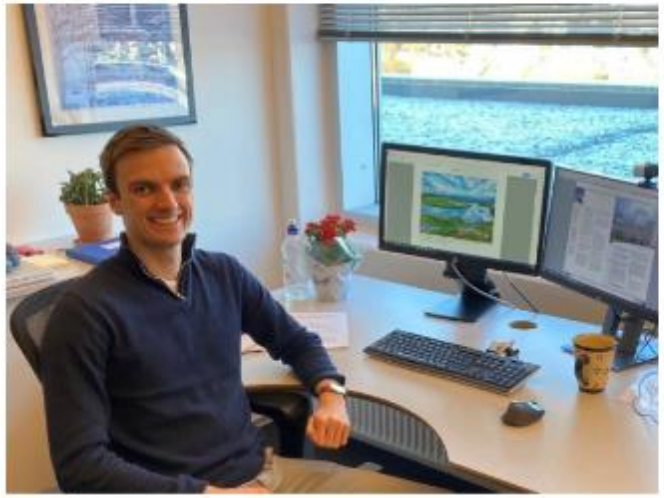

Sander på kontoret. Foto: Anfinn Rosnes .

Sander Vebø Byom skal lære mer om Rogalands klimautfordringer i praksisperioden hos Statsforvalteren.

Publisert 29.01.2021

### Deltar inn i nyoprettet klimagruppe

Sander Vebø Byom er student ved UiS og skal ha praksisplass i landbruksavdelingen frem til sommeren 2021. Der har han blitt en del av den nyopprettede klimagruppen hos Statsforvalteren, og skal lære mer om kommunenes klimaarbeid og hvordan de følger opp klimaplanen. Kommunene er en viktig målgruppe for Statsforvalteren sin klimasatsing, og den tverrfaglige arbeidsgruppa sitt hovedmål er å støtte og hjelpe kommunene i sitt arbeid med klimaomstilling. Klimagruppen skal bistå kommunene med kunnskap og veiledning. Klimagruppen skal jobbe prosjektbasert, og en av de første oppgavene er å kartlegge kommunene sine behov.

### Interessefelt reflekterer studiet

Sander er særlig interessert i Statsforvalterens relasjoner, og forholdet mellom stat og kommune. *«Klimaendringene krever stadige endringer i omstilling, derfor er det interessant å se på de administrative brikkene»*, -utdyper han. Med ny klimaplan på nasjonalt nivå og ambisjon om «lavutslippssamfunn» innen 2050, er god organisering og forankring en forutsetting for å lykkes.

*«Å få praksisplass hos Statsforvalteren dette året er en gavepakke. Her får jeg muligheten til å lære, for ikke å snakke om friheten til å forlate 'hjemmekontoret'. Klimaet er et stort tema, så det er fint å ha et apparat med bred fagkunnskap til disposisjon.»*

Se mer på
Nettside!

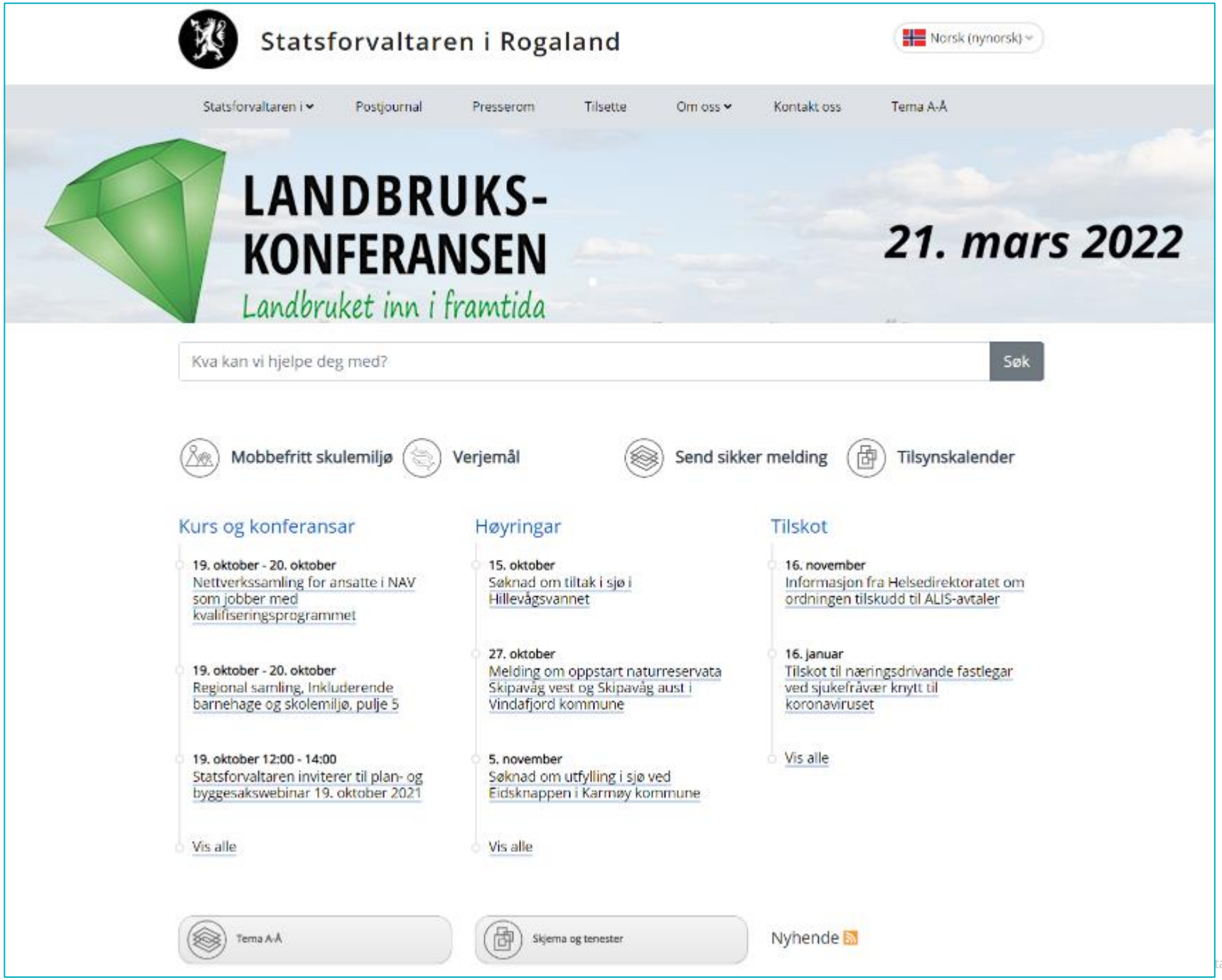

# Takk for meg! (og takk for maten)